

財團法人真耶穌教會臺灣總會 中南區辦事處 函

地址：600-48 嘉義市東區和平路 138 號
電話：(05)278-6544 傳真：(05)278-3292
電子信箱：midsouthtjc6@gmail.com

受文者：中南區各教會、聖樂小組幹部、講員
發文日期：中華民國 113 年 4 月 8 日
發文字號：真中南(牧)字第 036 號
速別：普通件
密等及解密條件或保密期限：普通
附件：課程表、報名表、司琴簡譜組練習譜

奉主耶穌聖名

主旨：通知舉開中南區「司琴暨詩班伴奏」研習，請查照。

說明：

- 一、依據 113 年中南區聖樂小組工作計畫辦理。
- 二、為提供教區各教會詩班伴奏與司琴人員進修培訓管道，加強正確聖樂事奉觀念，特舉辦此研習。
- 三、舉辦日期：113 年 5 月 26 日(日)
- 四、舉辦地點：觸口教會(嘉義縣番路鄉觸口村梅花三路 70 號)。
- 五、參加對象：現任或儲備詩班伴奏及聚會司琴人員。
- 六、活動費用：請觸口教會代辦午餐與茶點，經費由教區支付。
- 七、報名截止：請教牧股負責人於 113 年 5 月 11 日前，以通訊軟體 (line 或電子信箱)向教區辦事員登記並確認。請各教會至少推派一名參加，敬請詳細填寫報名資料，以利安排分組空間規劃。
- 八、研習會聯絡人：陳淑君姊妹 (手機 0953-811-080)
- 九、課程表如附件一、報名表如附件二、司琴簡譜組練習譜如附件三

正本：中南區各教會、聖樂小組幹部、講員。

副本：臺灣總會教牧處聖樂科、區負責人。

順頌 以馬內利

區負責 賴倉億



簽閱	教務負責人 (教牧. 宣道. 教育)	總務負責人 (事務. 資訊)	財務負責人 (會計. 出納)	長執	傳道
收文 辦理	承辦者：			年 月 日	
				字第 號	

課程表

時間	內容	講員	備註
08:40~9:00	報到	邱美恩姊妹	
09:00~9:15	勉勵/禱告	潘思恩執事	
09:15~9:55	心手合一的事奉	方顛茹傳道	
9:55~10:35	實務演練分組:五線譜 簡譜	方顛茹傳道 黃惠如姊妹	
10:35~10:50	茶敘聯誼	觸口教會	
10:50~11:30	實務演練分組:五線譜 簡譜	方顛茹傳道 黃惠如姊妹	
11:30~12:00	兩組呈現&觀摩	方顛茹傳道 黃惠如姊妹	
12:00~12:15	回饋&禱告	林頌懷傳道	
12:10~	午餐 平安再見	觸口教會	

備註：

1. 報名參加人員請預先練習，曲目如下
 - 五線譜組:讚美詩 38, 97, 348, 449, 452。
 - 簡譜組:讚美詩 7, 18, 59, 245, 120, 151, 90, 208。
2. 簡譜組後續安排兩次進階課程，日期:6月30日、7月28日

報名表

_____ 教會

請務必填寫、勾選清楚

姓名	性別	年齡	教會事奉	實務演練組別
			<input type="checkbox"/> 聚會司琴 <input type="checkbox"/> 詩班司琴	<input type="checkbox"/> 五線譜 <input type="checkbox"/> 簡譜
			<input type="checkbox"/> 聚會司琴 <input type="checkbox"/> 詩班司琴	<input type="checkbox"/> 五線譜 <input type="checkbox"/> 簡譜
			<input type="checkbox"/> 聚會司琴 <input type="checkbox"/> 詩班司琴	<input type="checkbox"/> 五線譜 <input type="checkbox"/> 簡譜
			<input type="checkbox"/> 聚會司琴 <input type="checkbox"/> 詩班司琴	<input type="checkbox"/> 五線譜 <input type="checkbox"/> 簡譜
			<input type="checkbox"/> 聚會司琴 <input type="checkbox"/> 詩班司琴	<input type="checkbox"/> 五線譜 <input type="checkbox"/> 簡譜
			<input type="checkbox"/> 聚會司琴 <input type="checkbox"/> 詩班司琴	<input type="checkbox"/> 五線譜 <input type="checkbox"/> 簡譜
			<input type="checkbox"/> 聚會司琴 <input type="checkbox"/> 詩班司琴	<input type="checkbox"/> 五線譜 <input type="checkbox"/> 簡譜
			<input type="checkbox"/> 聚會司琴 <input type="checkbox"/> 詩班司琴	<input type="checkbox"/> 五線譜 <input type="checkbox"/> 簡譜
備註	<p>1. 請教牧股負責人於 113 年 5 月 11 日前，以通訊軟體（line 或電子信箱）向教區辦事員登記並確認。</p> <p>2. 參加人員請著正式服裝。</p>			

教牧股負責人：_____

總計（ ）人

裝 訂 線

司琴簡譜組練習譜

7

萬有齊頌主

(詩148:1-6)

HENRY VAN DYKE

ARR. FROM LUDWIG VAN BEETHOVEN

G大調 4/4

$\text{♩} = 116$

G D η G \flat D η /C G D/A G G \flat D

3 3 4 5 | 5 4 3 2 | 1 1 2 3 | 3 . 2 2 - |

①歡 樂, 歡 樂, 屬 主 之 人, 讚 美 至 尊 獨 一 神;
 ②宇 宙 萬 有, 太 空 無 際, 一 同 顯 映 主 榮 光;
 ③永 存 憐 憫, 廣 行 赦 免, 萬 恩 萬 福 出 天 宮;
 ④天 父 大 愛, 自 天 顯 明, 陽 光、雨、露 常 照 臨;

G C/G G η G η Am Em \flat /B Am/C G \flat D η G \flat D η G

3 3 4 5 | 5 4 3 2 | 1 1 2 3 | 2 . 1 1 - |

①心 花 開 放, 靈 命 更 新, 齊 向 朝 陽 吐 清 馨。
 ②千 萬 天 使, 燦 爛 群 星, 排 列 環 繞 齊 頌 揚。
 ③平 安 泉 源, 歡 樂 江 河, 一 切 福 氣 永 充 豐。
 ④諸 天 歡 樂, 萬 有 稱 頌, 榮 耀 歸 與 主 聖 名!

D G \flat D G \flat D B/D \sharp Em An D

2 2 3 1 | 2 3 4 3 1 | 2 3 4 3 2 | 1 2 5 - |

①罪 瘴、惡 氛, 求 主 掃 盡, 愁 霧、疑 雲 俱 廓 清!
 ②高 山、茂 林、清 風、明 月, 好 鳥 吟 叫, 百 花 香;
 ③慈 愛 天 父! 養 育 群 生, 活 命 存 留 祢 愛 中;
 ④受 造 之 物 服 在 虛 空, 一 同 歎 息 到 如 今;

G C/G G η C Am Em \flat /B Am/C G \flat D η G D η G

3 3 4 5 | 5 4 3 2 | 1 1 2 3 | 2 . 1 1 - ||

①我 們 當 以 頌 讚 為 祭, 結 出 美 果 在 嘴 唇。
 ②鳴 泉 漱 以 石, 海 浪 拍 岸, 都 在 頌 主 而 歡 唱。
 ③我 等 聖 民 蒙 主 救 贖, 屬 靈 福 氣 更 無 窮。
 ④切 望 神 子 顯 現 出 來, 脫 離 轄 制 慶 復 興。

裝

訂

線

歌頌主恩

18

(約14:1-3)

ELIZA E. HEWITT
C大調 4/4

EMILY D. WILSON
♩ = 100

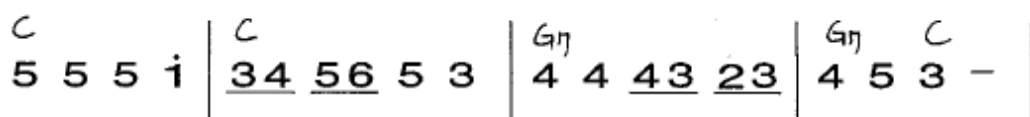

- ①歌頌耶穌 權能、仁愛，天國恩門 為我開；
②我們在世 如同 客旅，滿天黑雲 遮前途；
③我們應當 堅心 忍耐，日日殷勤 做主工；

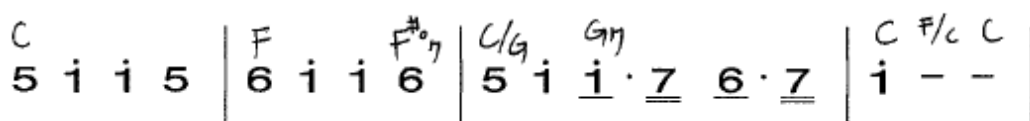

- ①在那光明 榮耀福地，主備安宅 要再來。
②等歸天家 榮華美地，就無歎息 和憂苦。
③儆醒預備，等主再臨，一同被接 於空中。

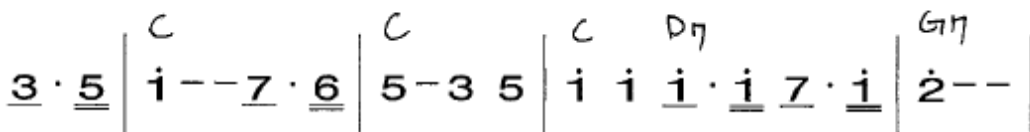

我們都要回天家，今思想那日樂無涯；

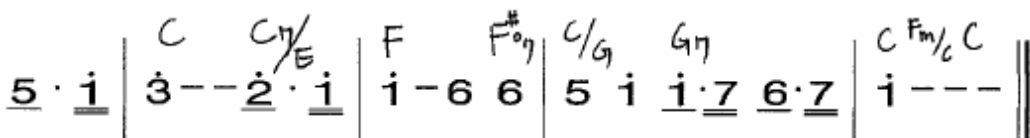

我們要與主同住，頌主恩，永遠享榮華。

求主引導

59

(出 40:36-38)

PETER AND WILLIAM WILLIAMS

J.J. ROUSSEAU

F大調 4/4

♩ = 100

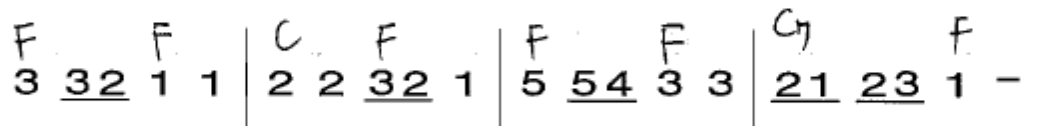

- ①慈悲 救主! 求祢領 我, 走過 今世 曠野 路,
 ②求主 賜給 生命活 水, 使我 路中 不乾 渴,
 ③等我 走到 約但河 邊, 令我 心裡 得安 寧,

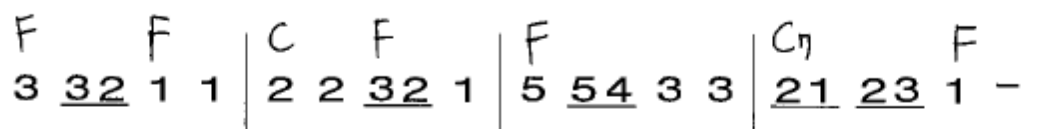

- ①我無 力量, 主有權 能, 領我 一直 走過 去。
 ②求主 降下, 雲柱、火 柱, 引導 前程 不差 誤。
 ③死的 權柄, 耶穌勝 過, 靠著 主, 我也 打贏。

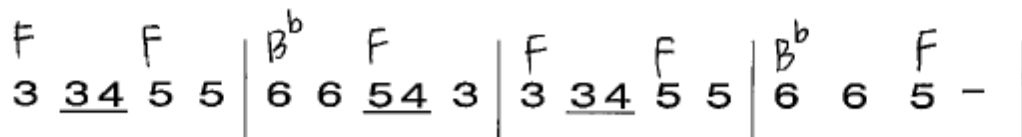

- ①天上 嗎哪, 天上嗎 哪, 求主 時常 賜給 我,
 ②全能 救主, 全能救 主, 做我 盾牌 保護 我,
 ③到了 迦南, 到了迦 南, 我要 永遠 讚美 主,

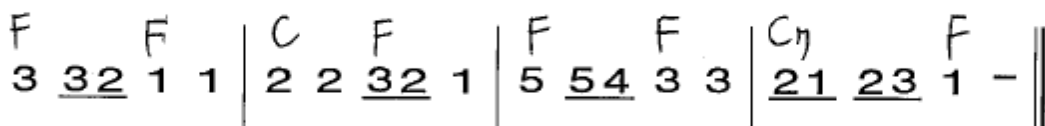

- ①天上 嗎哪, 天上嗎 哪, 求主 時常 賜給 我。
 ②全能 救主, 全能救 主, 做我 盾牌 保護 我。
 ③到了 迦南, 到了迦 南, 我要 永遠 讚美 主。

求主密相契

(林後5:1-10)

245

GEORGE W. DOANE
C大調 3/4

UNKNOWN
♩ = 84

	$\overset{C}{\text{3} \cdot \text{2}} \text{1}$	$\overset{C}{\text{i} \cdot \text{7}} \text{6}$	$\overset{F/c}{\text{6} \cdot \text{7}} \text{i}$	$\overset{C}{\text{5}} - -$		
①紅	日	沉	西	夜	色	舖,
②聖	目	洞	察	朝	與	暮,
③地	上	歲	月	留	不	住,
④在	世	帳	棚	原	過	渡,
	$\overset{C}{\text{3} \cdot \text{2}} \text{1}$	$\overset{G\eta}{\text{2} \cdot \text{1}} \text{2}$	$\overset{C}{\text{3} \cdot \text{5}} \text{4}$	$\overset{G\eta/D}{\text{2}} - -$		
①一	天	容	易	又	穩	度;
②一	切	隱	情	盡	顯	露;
③人	生	在	世	如	雲	霧;
④天	上	房	屋	我	羨	慕;
	$\overset{C}{\text{3} \cdot \text{2}} \text{1}$	$\overset{C}{\text{i} \cdot \text{7}} \text{6}$	$\overset{F/c}{\text{6} \cdot \text{7}} \text{i}$	$\overset{D}{\text{2}} - - \overset{G\eta/D}{}$		
①拋	去	憂	慮	與	勞	苦,
②求	主	向	我	施	憐	憫,
③但	我	蒙	主	賜	永	生,
④深	願	與	主	密	相	契,
	$\overset{C}{\text{3} \cdot \text{i}} \text{5}$	$\overset{F}{\text{6} \cdot \text{2}} \text{i}$	$\overset{G}{\text{7} \cdot \text{6}} \text{7}$	$\overset{G\eta}{\text{7}} \text{i} - -$		
①求	主	今	夜	再	保	護。
②赦	免	罪	過	息	聖	怒。
③歡	然	奔	走	天	國	路。
④好	得	無	比	主	同	住。

裝

訂

線

120

奉獻所有

(林後8:1-3)

JUDSON W. VAN DEVENTER

WINFIELD S. WEEDEN

D大調 4/4

♩ = 92

D G/D | A7 F#7/A A7 | D G/D | A7(F#7/A) D

3 · 3 4 3 | 2 · 2 3 2 | 1 · 1 4 3 | 2 3 1 -

- ①我將所有獻與耶穌，是甘心、樂意奉獻；
 ②我將所有獻與耶穌，謙卑俯伏主前求；

D G/D | A7 F#7/A A7 | D G/D | A7(F#7/A) D

3 · 3 4 3 | 2 · 2 3 2 | 1 · 1 4 3 | 2 3 1 -

- ①我要時常愛主、靠主，與主相親至永遠。
 ②世界快樂甘願撇棄，求主今將我收留。

D A A7 D

i · 7 6 5 | 4 - - 0 | 7 · 6 5 4 | 3 - - 0

將所有奉獻， 將所有奉獻；

D G/D | D G D/F# G F#7/A A7 | D

3 · 4 6 5 | i · 7 7 6 | 5 · 4 3 2 | 1 - - 0

獻與慈愛、尊貴救主，將所有奉獻。

天父必看顧你

151

(申32:9-11)

CIVILLA D. MARTIN

降B大調 6/8

W. STILLMAN MARTIN

♩. = 52

B^b | B^b F_7 B^b | F_7 F_7 | B^b
 $\underline{3} \underline{4} \#4 \underline{5} \underline{1} \underline{2}$ | $3 \underline{2} 1 \cdot$ | $\underline{5} \underline{7} \underline{6} \underline{4} \underline{6}$ | $\underline{5} \cdot \underline{3} \cdot$

①任遭何事，不要驚怕，天父必看顧你；

②有時勞苦，心中失望，天父必看顧你；

③你雖缺乏，祂是豐富，天父必看顧你；

B^b | B^b F_7 B^b | F_7 F_7 | B^b
 $\underline{3} \underline{4} \#4 \underline{5} \underline{1} \underline{2}$ | $3 \underline{2} 1 \cdot$ | $\underline{5} \underline{7} \underline{6} \underline{5} \underline{2}$ | $1 \cdot 1 \cdot$

①必將你藏祂恩翅下，天父必看顧你。

②危險臨到，無處躲藏，天父必看顧你。

③你受試煉，祂必開路，天父必看顧你。

E^b | B^b | Dm/F F_7 | F_7 B^b
 $1 \cdot \underline{7} \underline{6}$ | $\underline{6} \underline{5} \underline{5} \cdot$ | $\underline{5} \underline{7} \underline{6} \underline{4} \cdot$ | $\underline{4} \underline{6} \underline{5} \underline{3} \cdot$

天父必看顧你，時時看顧，處處看顧；

B^b | Cm/E^b D | E^b B^b/F F | B^b
 $\underline{5} \cdot 1 \underline{1}$ | $\underline{2} \underline{1} \underline{2} \underline{3} \cdot$ | $\underline{2} \underline{1} \underline{6} \underline{5} \underline{1} \underline{7}$ | $\underline{1} \cdot \underline{1} \cdot$

祂必要看顧你，天父必看顧你。

(帖前5:16、18)

JOHNSON OATMAN, JR.

降E大調 2/4拍

EDWIN O. EXCELL

♩ = 112

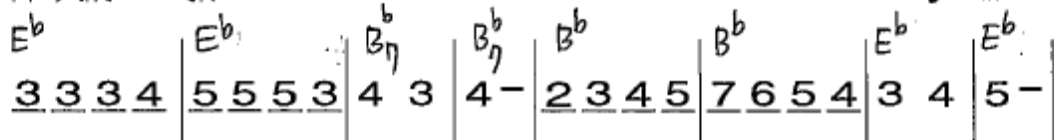

- ①有時遇見苦難,如同大波浪,有時憂愁、喪膽,似乎要絕望;
 ②有時掛念世事,如同挑重擔,有時背著十架,覺得苦難堪;
 ③有時遇到失敗,生活陷貧窮,但要深信主的應許不落空;
 ④有時遭遇危險,無論是大小,不要驚怕,只靠救主大能手;

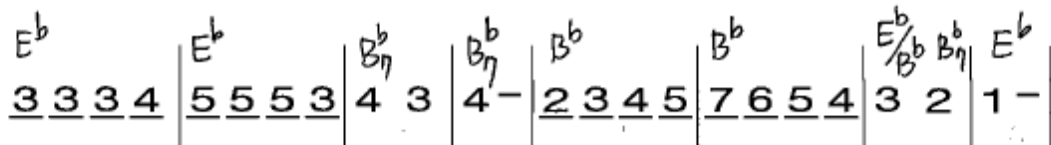

- ①若把主的恩典從頭數一數,必能叫你立得安慰而歡呼。
 ②若數主的恩典,疑惑就飛去,必能叫你立時快樂,心平安。
 ③主所賜的恩典必夠你需用,先求神國、神義,缺乏變裕豐。
 ④在祂恩翅之下,祂必能保護,一路引導我們平安見天父。

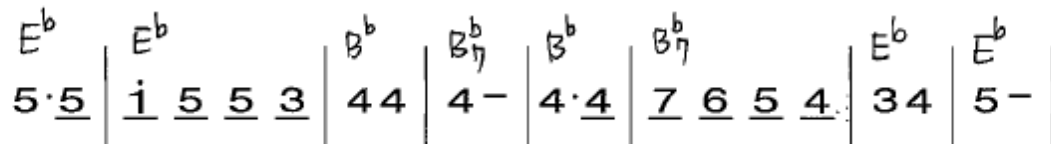

主的恩典樣樣都要數, 主的恩典都要記清楚;

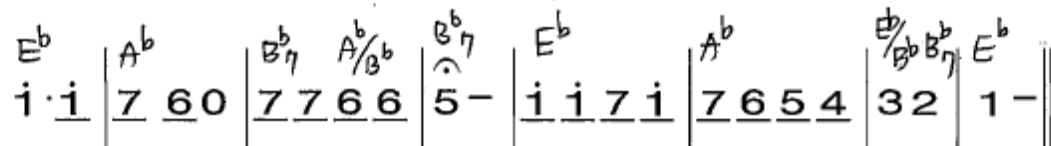

主的恩典樣樣都要數, 必能叫你立得安慰而歡呼。

(帖前4:13-18)

JAMES M. BLACK

降A大調 4/4

JAMES M. BLACK

♩ = 112

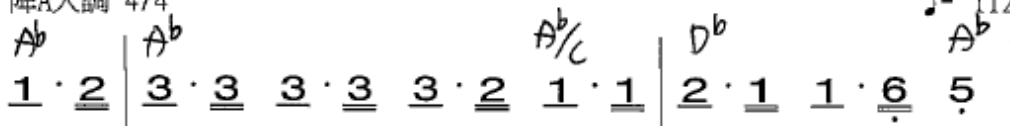

- ①在耶穌再臨之日,天使必大聲吹號筒,
 ②凡在主內睡了的人,身體都必先復甦,
 ③我們應當為主從早到晚,殷勤做聖工,

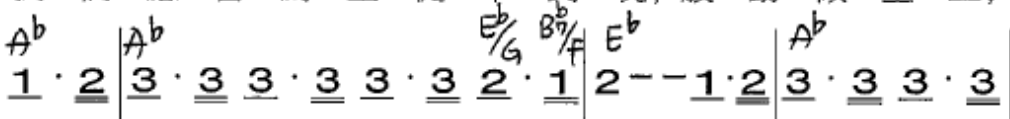

- ①那時主極榮耀顯現在天空;凡世上得救的
 ②活著還存留的信徒也改變;一同被提到雲
 ③到處傳揚耶穌奇妙的恩功;多多引人得救;

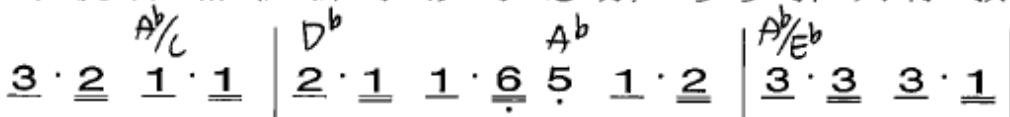

- ①人,必從四方聚集相會。在那邊點名,我
 ②裡,在空中與主齊相逢。在那邊點名,我
 ③那時得大賞賜,樂無窮。在那邊點名,我

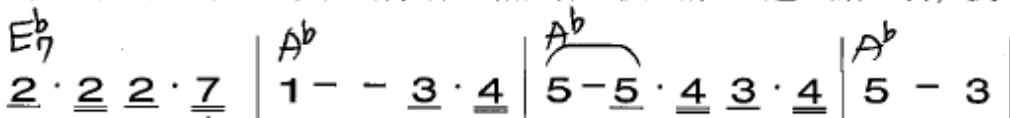

- ①亦必在其中。在那邊點名的時候,
 ②亦必在其中。
 ③亦必在其中。

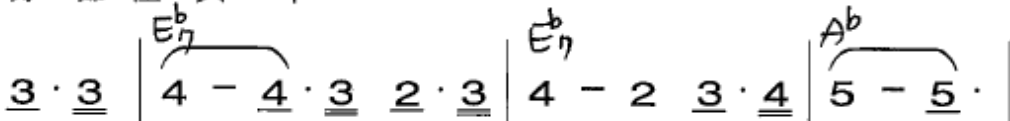

在那邊點名的時候,在那邊

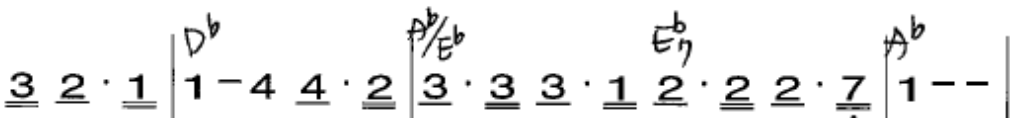

點名的時候;在那邊點名,我亦必在其中。